

MODULARIO  
F. Cat. S. T. 366



MINISTERO DELLE FINANZE  
DIREZIONE GENERALE DEL CATASTO E DEI SERVIZI TECNICI ERARIALI  
**NUOVO CATASTO EDILIZIO URBANO**

Lire  
30

(R. DECRETO LEGGE 13 APRILE 1939, N. 632)

Planimetria dell'immobile situato nel Comune di TREVISAGO Via DANTE.

Ditta ... F.MSC LMB 39H30 2810 Mir ...  
Allegata alla dichiarazione presentata all'Ufficio Tecnico Erariale di VARESE

RELATIVO SU PORZIONE DI FOGGIO FORMATO GRANDE

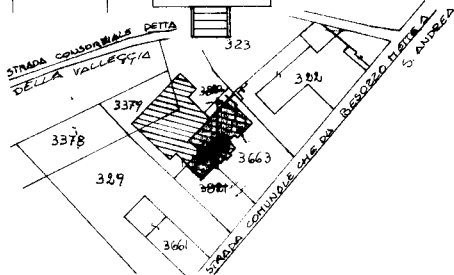
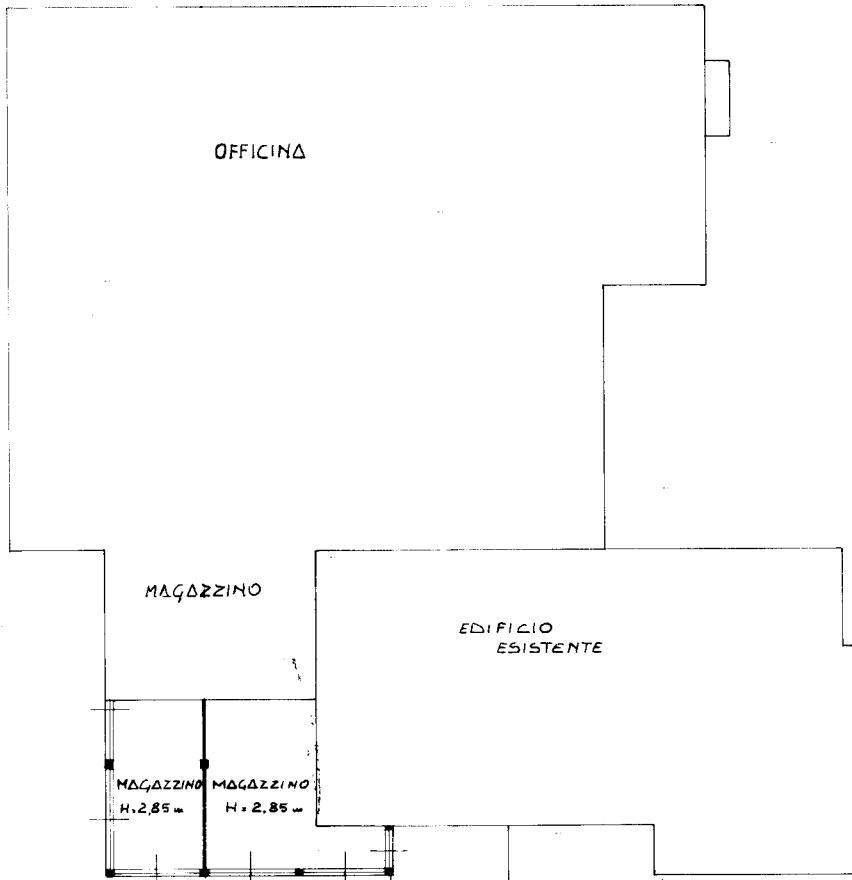

ORIENTAMENTO



SCALA DI 1:200

SPAZIO RISERVATO PER LE ANNOTAZIONI D'UFFICIO

DATA  
PROT. N.

34

PART. ...  
SEZIONE ...  
FOGLIO ...  
MAPPE ...  
SUE ...

Compilata dal *ing. Antonio Torretta*  
(Titolo, nome e cognome del tecnico)

Iscritto all'Albo degli Ingegneri - pos. 11750

della Provincia di MILANO

DATA 25.02.1986

Firma: *Antonio Torretta*  
dott. ing. ANTONIO TORRETTA  
Albo Prov. MILANO n. 11750

Ultima planimetria in atti

Catasto dei Fabbricati - Situazione al 02/05/2024 - Comune di COCQUIO-TREVISAGO(C810) - < Sez. urbana CO - Foglio 8 - Particella 3663 - Subalterno 10 >  
Via DANTE ALIGHIERI n. 30 Piano T