

MINISTERO DELL'ECONOMIA E DELLE FINANZE  
DIREZIONE GENERALE DEL CATASTO E DEI SERVIZI TECNICI EDILIZI  
**NUOVO CATASTO EDILIZIO URBANO**

L. 20

Particella dell'immobile situata in **TREVISAGO Via DANTE 30**  
Data catastale **1906** MAPPALE **3662 3663**  
Anagrafe della dichiarazione presentata al Comune di **VARESE**

SCHEDA n. 1250568



**PiANO SEMINTERDATO**

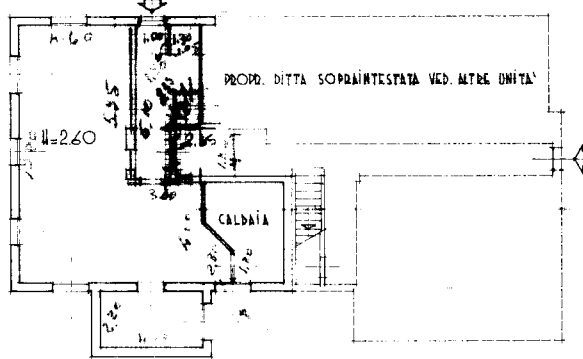

**ORIENTAMENTO**

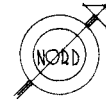

SCALA DI 1:200

Non riportare allo stato di fatto

SPAZIO RISERVATO PER LE ANNOTAZIONI IN OFFICIO

DATA  
PROF.

Compilata dal GEOM.  
(Titolo, nome e cognome del tecnico)

**ADOLEO BIANCHI**

Iscritto all'Albo dei geometri  
della Provincia di VARESE

DATA **21 gennaio 1969**

Firma: *Adoleo Bianchi*

Catasto dei Fabbricati - Situazione al 02/05/2024 - Comune di COCQUIO-TREVISAGO(C810) - < Sez. urbana CO - Foglio 8 - Particella 3663 - Subalterno 9 >  
Via DANTE ALIGHIERI n. 38 Piano S1

Ultima planimetria in atti