

MINISTERO DELLE FINANZE
DIREZIONE GENERALE DEL CATASTO E DEI SERVIZI TECNICI CATASTALI
NUOVO CATASTO EDILIZIO URBANO

Lire
20

Partenza dell'immobile situata in **TREVISAGO Via DANTE 30**
Data di costruzione **1906** MAPPALE **3663/3663**
Asegna alla dichiarazione le presentazioni al Comune di **VARESE**

SCHEDA N° 12565



PIANO SEMINTERDATO

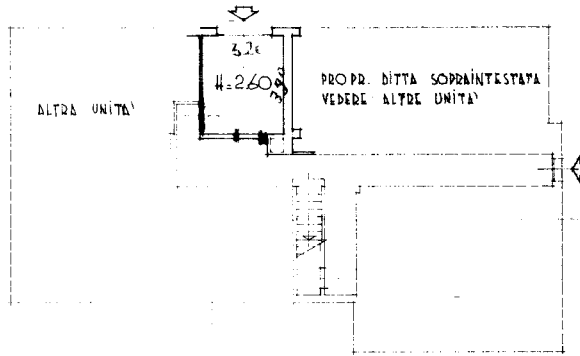

ORIENTAMENTO



SCALA DI 1:200

Non rispondente allo stato di fatto

SPAZIO RISERVATO PER LE ANNOTAZIONI IN OFFICIO

DATA
PROI

Compilata dal GEOM.
ADOLEO BIANCHI
(Titolo, nome e cognome del tecnico)
Iscritto all'Albo dei geometri
della Provincia di **VARESE**
DATA **21 gennaio 1969**
Firma: *Adolfo Bianchi*

Catasto dei Fabbricati - Situazione al 02/05/2024 - Comune di COCQUIO-TREVISAGO(C810) - < Sez. urbana CO - Foglio 8 - Particella 3663 - Subalterno 8 >
Via DANTE ALIGHIERI n. 38 Piano S1