

MINISTERO DELLE FINANZE
DIREZIONE GENERALE DEL CATASTO E DEI SERVIZI TECNICI AERIALI
NUOVO CATASTO EDILIZIO URBANO

Lire 20

Particella dell'immo. situata nel Comune di TREVISAGO Via DANTE 30
Dati catastali: SEDELE 1902 MAPPALE 3662, 3663
A legare alla dichiarazione presentata al Comune di VARESE

SCHEDA n. 125064



PiANO SEMINTERRATO

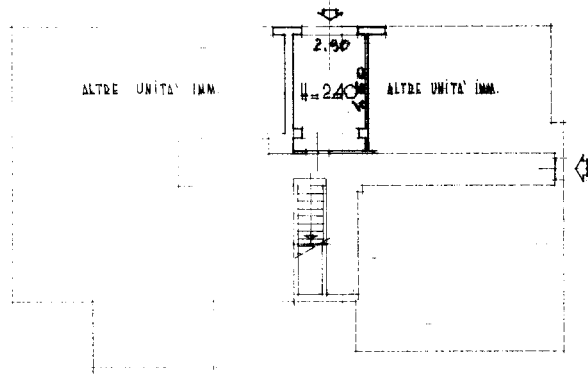

ACCETTABILE

ORIENTAMENTO



SCALA DI 1:200

SPAZIO RISERVATO PER LE ANNOTAZIONI E LE OSSERVAZIONI

DATA
PROT.

Compilata dal GEOM.
ADOLEFO BIANCHI
Iscritto all'Albo dei geometri
della Provincia di VARESE
DATA 21 gennaio 1969
Firma: Adolfo Bianchi

Ultima planimetria in atti

Catasto dei Fabbricati - Situazione al 02/05/2024 - Comune di COCQUIO-TREVISAGO(C810) - < Sez. urbana CO - Foglio 8 - Particella 3663 - Subalterno 7 >
Via DANTE ALIGHIERI n. 38 Piano S1