

DIREZIONE GENERALE
NUOVO

ISTITUTO E DEI SERVIZI TECNICI AERIALI EDILIZIO URBANO

Lire
20

Provincia: ...
Comune: ...
Altezza: ...

REVISAGIO Via DANTE 30
11100 19026 MAPPALE 3662, 3663
M. di VARESE
SCHEDA O N° 1250523

PIANTA PRIMO PIANO

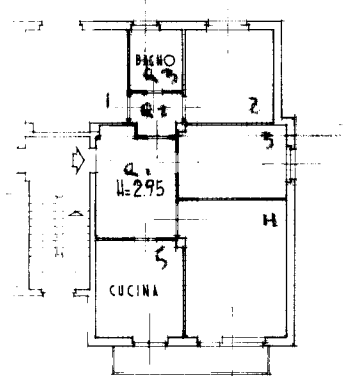

PROPE. DITTA
SOPRAINTESATA
VER. ALTRA UNITA'



PROPE. DITTA SOPRAINTESATA ... UNITA'

SEMINTERRATO

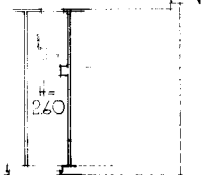

ORIENTAMENTO

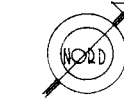

SCALA DI 1:200

ACGETTABILE

SPAZIO RISERVATO ...
DATA: ...
PROF: ...

Compilata dal GEOM.
ADOLEO BIANCHI
Iscritto all'Albo dei geometri
della Provincia di VARESE
DATA 21 gennaio 1969
Firma: Adolfo Bianchi

Catasto dei Fabbricati - Situazione al 02/05/2024 - Comune di COCQUIO-TREVISAGO(C810) - < Sez. urbana CO - Foglio 8 - Particella 3663 - Subalterno 4 >
Via DANTE ALIGHIERI n. 38 Piano S1-1

Ultima planimetria in atti